子ども達に
明るい未来を！
お年寄りには
いたわりを！
新城の笑顔のために！
ニコニコ新城！

中村ミツオ 3期目への挑戦！

3期目も「1000だ！ミツオ聞き！」と題して1000人以上の皆さんに
耳を傾け多くの陳情書を議会に届けることを目指します！

ミツオは3つのハート(心)

- より良い 教育環境を つくる
- より良い 自然環境に つくす
- より良い 観光環境へ つなげる

だからこそ
あおもり好志隊

ミツオの3つの約束

一、私は、小さな約束も大切にして市民に喜ばれるお世話役になるよう努めます。
一、私は、常に笑顔を忘れず元気に行動し呼ばれたらハイっ！と現場現地主義に徹します。
一、私は、志と情熱を持って青森市の明るい未来を開拓する実践者となります。

ミツオの3つの約束

一、私は、小さな約束も大切にして市民に喜ばれるお世話役になるよう努めます。
一、私は、常に笑顔を忘れず元気に行動し呼ばれたらハイっ！と現場現地主義に徹します。
一、私は、志と情熱を持って青森市の明るい未来を開拓する実践者となります。

**新城はもっと夢と
希望の元気であふれる
街にしましょう！**

あおもり好志隊 隊長

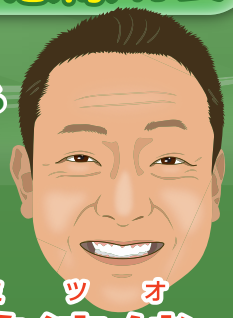

青森はもっと変えられる
変えられる理由がある
自分がやらずに
誰がやる

中村 美津緒

生年月日	昭和48年12月5日生（48歳）
居住地	青森市新城山田 601-7
家族構成	妻子（6人）大きい犬1匹
プロフィール	青森市立造道小・中学校卒業 光星学院野辺地工業高校 卒業 1998 年 7 月 20 日 ミツオ電設設立開業
動物占い	人気者のぞう
現在	有限会社ミツオ電設 代表取締役 青森市サッカー協会理事 元青森県高等学校PTA連合会会長 青森県高等学校PTA連合会健全育成委員長 青森県立工業高校健全育成委員長 青森市立新城中学校PTA会長 青森市立新城中央小学校PTA会長 サッカークラブチーム新城FC 代表 サッカーC級コーチ サッカー･フットサル2級審判員 サッカー･フットサル3級審判員インストラクター
趣味	サッカー･フットサル 釣り (趣味が多すぎ)

中村ミツオ
後援会連絡先事務所
〒038-0042 青森市新城山田601-7
T 017-763-3315 F 017-763-3316
M 090-4553-6798
E mn320soccer@gmail.com

討議資料／発行：中村ミツオ後援会
頒布責任者：久保田顕一　青森市新城山田 589−62
印　刷　者：アクセス二十一出版有限会社　青森市本町一丁目2番5号

青森市民の皆さま こんにちは
中村 ミツオです。

幼い頃父を亡くした私は、父の遺志を継いで２４歳で電気設備の会社設立、開業。資金・信用・人脈も無い中「自分の夢は自分で叶えたい。誰に頼ることなくすべて自分の力で」そう思い込みひたすらがむしゃらに働きました。人一倍強い野心と劣等感のかたまりで紆余曲折の毎日。

しかし、ある日それは大きな勘違いだと気づかされました。本当に頼れる沢山の仲間がいたこと。これまでの苦難は大きな経験となっていたこと。ご縁を頂いた皆様からは強い心と絆とぶれることのない強固な信念を頂いたこと。

私には６人の子どもがおりますが、青森市の将来を考えると憂えるばかり。

今の市政を更に良くしなければ胸を張って未来を担う子供たちに託すことは出来ないとの想いにかられました。

市政を変えることは一人で出来無い事も知っております。しかしこの一人から始めないと何も変わらないのも事実。

市政を変えるのは現在政治にたずさわっている人だけではなく、私も含めた市民の心が変えるのです。

一緒に青森市政を更に良い方向へ変えましょう。

青森市が本気で好きだから、だからこそ**青森好志隊**。

わんどで変えるべ志 3つの志

青森市政を変える前には、
まんず、**わんどが変わるべ志！**
「誰がやっても変わらない市政」、
だばまいね！
今度はちゃんと選ぶべ志！
市議会が、何やってるが
わがんねぇはんで、ちゃんとわがるように
見えるようにするべ志！

ホームページもごらんください。

Facebook　Twitter　ホームページ　ブログ

- Facebook：https://ja-jp.facebook.com/mituo.nakamura.39
- Twitter：https://twitter.com/mn320soccer2
- ホームページ：http://nakamura320.com/
- ブログ：https://ameblo.jp/nakamura-mitsuo/

観 光

青森市の観光魅力を高めて日本から世界からたくさんの観光客を呼び込もう！楽しいところには自然と人が集まる！
観光をもっと盛り上げるべ志！

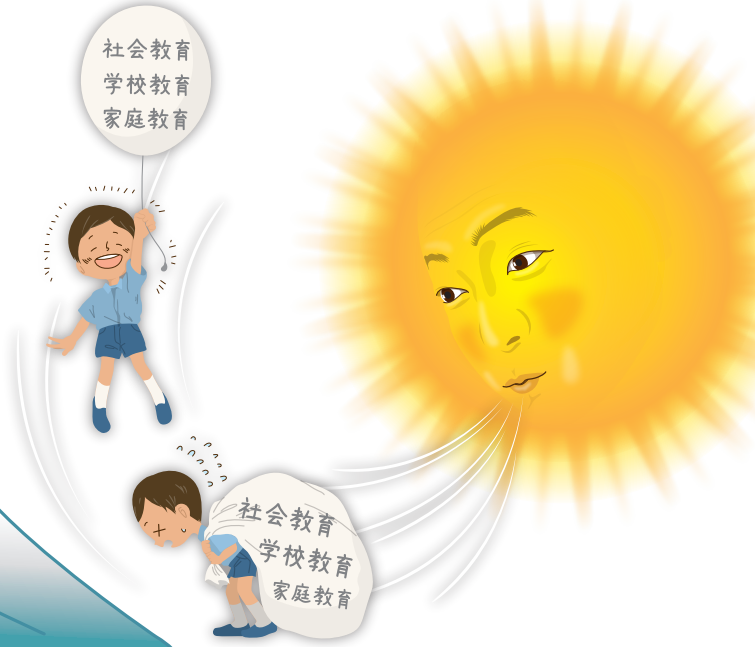

自 然

巨大風車群から八甲田を守ろう!
仮称）みちのく風力発電事業に中止を求める!

孫の代、100年後生まれる
子供の為にも、青森の豊かな自然を今から守るべ志!

教 育

私達大人が太陽となり爽やかな風を吹かせ！
未来を担う子供たちが青森市の教育環境によって
青森の未来を明るく開拓してくれる人材を育てるべ志

夢

夢を語るのに大人が恥ずかしがってはまいね！
直ぐに結果がでなくても、**孫に誇れる夢を語れる青森にするべ志！** 青森ばどうしたい？
だからこそ**青森ば好志隊！**だからこそ対話して
夢のある青森ばみんなでつくるべ志！

意 見

議会改革
議員定数削減より先に報酬削減するべ志！
議員に市民の声が届いているのか？
届いてるのなら報告するべ志！
市民の声を市政に届け、
議会の本来の役割を取り戻すべ志！

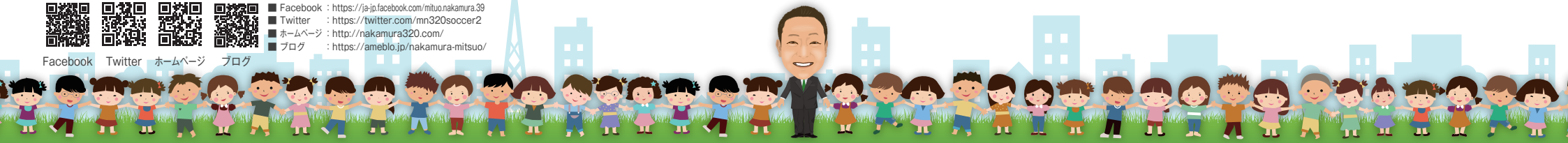

今日生まれる子ども、100年後生まれる子どもも、健康で朗らかに安心して暮らせる青森市を目指します。